



第61回

# 中部地区

定員  
700名  
申込みはお早めに!

# 幼児教育研究会

期日 平成31年 1月26日 土

会場 伏見ライフプラザ  
5階 鯉城ホール  
(昨年と会場が変更になっています。)

テーマ

## 愛着研究から これからの 保育を考える

講師

### 遠藤 利彦氏

東京大学大学院教育学研究科教授、発達保育実践政策学センター副センター長。主な著書に『喜怒哀楽の起源』(岩波書店、1996年)、『乳幼児のこころ』(共著、有斐閣、2011年)、『「情の理」論』(東京大学出版会、2013年)、『よくわかる情動発達』(共著、ミネルヴァ書房、2014年)、など多数。  
NHKEテレ『すくすく子育て』コメンテーターでもおなじみ。

講演  
1



テーマ

## くぼたまさとの 工作研修会 ～紙ってすごい～

講師

### 久保田 雅人氏

東京生まれ。立正大学卒業。1990年4月より、NHK教育テレビ(当時)の幼稚園・保育所向け造形教室「つくってあそぼ」に「わくわくさん」役として出演。現在は、保育者向けの工作講習や研修会で活躍中。特技は落語。趣味は読書(歴史もの)と旅行。

講演  
2



ハサミ・ホッチキス  
持ち物 セロテープ・カラーペン(数色)を  
当日、ご持参ください。

- 主催 名古屋市・名古屋市教育委員会・公立大学法人名古屋市立大学・公益社団法人名古屋民間保育園連盟・公益社団法人名古屋市私立幼稚園協会・中日新聞社・NHK名古屋放送局
- 後援 愛知県・愛知県教育委員会・愛知県社会福祉協議会・一般社団法人愛知県私立保育園連盟・公益社団法人愛知県私立幼稚園連盟・岐阜県・岐阜県教育委員会・岐阜県社会福祉協議会・三重県・三重県教育委員会・三重県社会福祉協議会・名古屋市社会福祉協議会・名古屋市幼児教育研究協議会



## スケジュール

26日 土

※昼食(お弁当)の予約・当日販売はいたしません。会場周辺等にて各自でお済ませください。

9:45~	10:15~	10:30~12:30	12:30~14:00	14:00~16:00	16:15
受付	挨拶	講演1 愛着研究から これからの保育を考える 遠藤 利彦	休憩	講演2 くぼたまさとの工作研修会 ～紙ってすごい～ 久保田 雅人	挨拶



# お申込

- ◆定員 700名
- ◆参加費 一般:3,000円 学生:1,000円 ※納入金はお返しできません。
- ◆申込方法 以下のいずれかの方法でお申込ください。



- 下部の郵便局払込取扱票通信欄の参加申込書でお申込ください。
- 複数名でお申込をする場合は参加者全員の名前を記入してください。
- 参加申込書に基づき、参加者名簿を作成しますので、氏名・フリガナははっきりお書きください。



- 左の用紙に必要事項を記入し、FAXにてお申込ください。
- ホームページにExcelデータがあるので、ご利用ください。

FAX:052-872-5160



- 参加者の住所、氏名、年齢、一般か学生かを記載の上、メールでお申込ください。

E-mail:chuyoken@gmail.com

- メールでの連絡の上、郵便局もしくは銀行で参加費を振り込んでください。

振込先	ゆうちょ銀行：089店	当座 0188684	中部地区幼児教育研究会
	三菱UFJ銀行：名古屋市役所出張所(192)	普通 032444	中部地区幼児教育研究会

## ◆しめきり 平成30年12月21日(金)

※但し、定員になり次第しめきりますのでお早めにお申込ください。

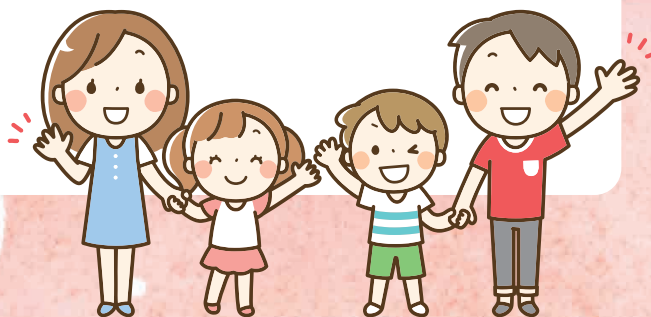

×キリトリ×

	00 名古屋	払込取扱票	
口座記号番号		金額	千 百 十 万 千 百 十 円
0 0 8 4 0 - 4		1 8 8 6 8 4	※
加入者名 中部地区幼児教育研究会		料金	備考
各票の※印欄は、ご依頼人において記載してください。 ×キリトリ×	* 所在地 〒 施設名 申込人氏名 住所 〒		電話番号 ( )
	フリガナ 氏名	フリガナ 氏名	第61回 中部地区幼児教育研究会 <b>参加申込書</b>
	代表者 氏名		
	日 附 印		
	裏面の注意事項をお読みください。(ゆうちょ銀行) (承認番号第10978号) これより下部には何も記入しないでください。		

記載事項を訂正した場合は、その箇所に訂正印を押してください。  
切り取らないでください。

振替払込請求書兼受領証			
口座記号番号	0 0 8 4 0 - 4		
加入者名	中部地区 幼児教育研究会		
金額	1 8 8 6 8 4	千 百 十 万 千 百 十 円	
おなまえ	様		
ご依頼人			
料金	(消費税込み) 円	日 附 印	
備考			

この受領証は、大切に保管してください。

# 会場案内

## ◆伏見ライフプラザ5階 鯨城ホール

〒460-0008

名古屋市中区栄1丁目23番13号 伏見ライフプラザ内

TEL 052-222-7521

地下鉄 名古屋駅	地下鉄東山線 藤が丘行き	伏見駅 6番出口	徒歩 7分
地下鉄 金山駅	地下鉄名城線 栄・大曾根行	上り津駅	地下鉄鶴舞線 上小田井行
		大須観音駅 4番出口	徒歩 7分

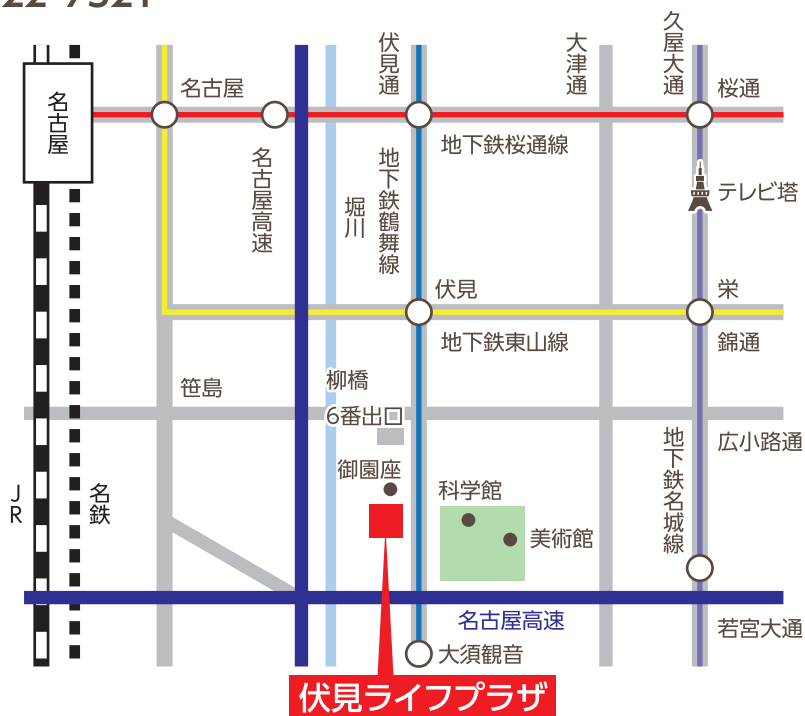

お問い合わせ

## 中部地区幼児教育研究会 名古屋市立大学人文社会学部 上田 敏文研究室

〒467-8501 愛知県名古屋市瑞穂区瑞穂町山の畑1

TEL&FAX:052-872-5160 E-mail:chuyoken@gmail.com

(ご注意)

- ・この用紙は、機械で処理しますので、金額を記入する際は、枠内にはっきりと記入してください。また、本票を汚したり、折り曲げたりしないでください。
- ・この用紙は、ゆうちょ銀行又は郵便局の払込機能付きATMでもご利用いただけます。
- ・この払込書を、ゆうちょ銀行又は郵便局の渉外員にお預けになるときは、引換えに預り証を必ずお受け取りください。
- ・この用紙による、払込料金は、ご依頼様が負担することとなります。
- ・ご依頼様からご提出いただきました払込書に記載されたおとところ、おなまえ等は、加入者様に通知されます。
- ・この受領証は、払込みの証拠となるものですから大切に保管してください。

収入印紙  
課税相当額以上  
貼 付  
印

この場所には、何も記載しないでください。